

ตารางแสดงวงเงินงบประมาณที่ได้รับจัดสรรและราคากลาง (ราคาอ้างอิง)

ในการจัดซื้อจัดจ้างที่มีใช้งานก่อสร้าง

1. ชื่อโครงการ: งานประชาสัมพันธ์ สำนักอำนวยการ สถาบันวิจัยและพัฒนาพื้นที่สูง (องค์การมหาชน)
2. วงเงินงบประมาณที่ได้รับการจัดสรร จำนวนเงิน 230,000.- บาท (สองแสนสามหมื่นบาทถ้วน)
3. วันที่กำหนดราคากลาง (ราคาอ้างอิง) ๒๕ พฤศจิกายน 2557 เป็นจำนวนเงิน 209,720.- บาท (สองแสนเก้าพันเจ็ดร้อยยี่สิบบาทถ้วน)
4. รายละเอียดการจ้าง
 ๑. สมุดบันทึกขนาด A5 จำนวน 276 หน้า จำนวน 700 เล่ม
 ๒. พิมพ์ 4 สี 16 หน้า
 ๓. วัสดุ
 - ปก: กระดาษแข็งเคลือบพลาสติกด้าน ยิงยูวีชื่อสถาบันฯ 1 จุด
 - กระดาษเนื้อใน: กระดาษปอนด์ 80 แกรม
5. แหล่งที่มาของราคากลาง (ราคาอ้างอิง) ใช้ราคาจากท้องตลาด
 - บริษัทสุเทพการพิมพ์ แอนด์ มีเดีย จำกัด
 - บริษัท Season Printing
 - บริษัทคอมฟอร์ม (เชียงใหม่) จำกัด
6. รายชื่อเจ้าหน้าที่ผู้กำหนดราคากลาง (ราคาอ้างอิง) นายพีระพล ดำงาม เจ้าหน้าที่ประชาสัมพันธ์

ตารางสรุปราคามาตรฐานสำนักงานงบประมาณ/ราคาที่เคยจ้างครั้งล่าสุด /ราคาที่สืบจากท้องตลาดกับราคาที่ขอจ้าง

ลำดับ ที่	รายการ	จำนวน	หน่วยนับ	ราคาที่จัดจ้างครั้งนี้		ราคามาตรฐาน สำนักงานงบประมาณ/ ราคาขอจ้าง	ราคาที่เคยจ้างครั้งล่าสุด			ราคาที่สืบจากท้องตลาด					
				ราคา/หน่วย	ราคารวม		ต่อหน่วย	รวม	รายละเอียดที่จ้าง	บจ.สุเทพการพิมพ์ แอนด์ มัลติมีเดีย จำกัด		บจ.คอมพิวเตอร์(เชียงใหม่)จำกัด		สีสันพรินติ้ง	
										ราคา/หน่วย	ราคารวม	ราคา/หน่วย	ราคารวม	ราคา/หน่วย	ราคารวม
1	จ้างทำสมุดบันทึก ไดอารี่ ขนาดA5 พิมพ์ปกแข็ง 4 สี เคลือบด้าน Sport UV 1 จุด / เนื้อในพิมพ์ 4 สี=16 หน้า/ เนื้อในพิมพ์ 1 สี = 276 หน้า / เข้าเล่มเย็บก๊	700	เล่ม	299.60 บาท	209,720.00 บาท	ไม่มีกำหนดไว้ใน ราคามาตรฐาน ราคากลาง	374.50	187,250.00	จ้างทำสมุดบันทึก ไดอารี่ ขนาด A5 ปกกระดาษน้ำตาลหุ้มปกแข็ง,มีทองสีเขียวและเข็มจมโลโก้ สวพล. เนื้อในกระดาษปอนด์สีครีม 80 แกรม พิมพ์ 1 สี/192 หน้า เนื้อในกระดาษปอนด์สีครีม 80 แกรม พิมพ์ 4 สี/20 หน้า เข้าเล่มแบบไส่หุ้ม ออกแบบกราฟฟิค พร้อมใส่ภาพประกอบ	299.60	209,720.00	310.30	217,210.00	350.00	245,000.00
จำนวนเงิน															
รวมเป็นจำนวนเงินทั้งสิ้น											209,720.00		217,210.00		245,000.00

หมายเหตุ : ใช้ราคาที่สืบได้จากท้องตลาดและ ร้าน บจ.สุเทพการพิมพ์ แอนด์ มัลติมีเดีย จำกัด เป็นผู้เสนอราคาต่ำสุดและไม่เป็นวงเงินงบประมาณที่ตั้งไว้ เป็นเงินรวมทั้งสิ้น 209,720.00บาท(สองแสนเก้าพันเจ็ดร้อยยี่สิบบาทถ้วน)

วงเงินที่ขอจัดจ้างครั้งนี้ 209,720.00 บาท

รายละเอียดสมุดบันทึก HRDI

- สมุดบันทึกไดอารี่ ขนาด A๕ พิมพ์ปกแข็ง ๔ สี เคลือบด้าน Sport UV ๑ จุด
- เนื้อในพิมพ์ ๔ สี /๑๖ หน้า
- เนื้อในพิมพ์ ๑ สี /๒๗๖ หน้า
- เข้าเล่มเย็บกึ่ง

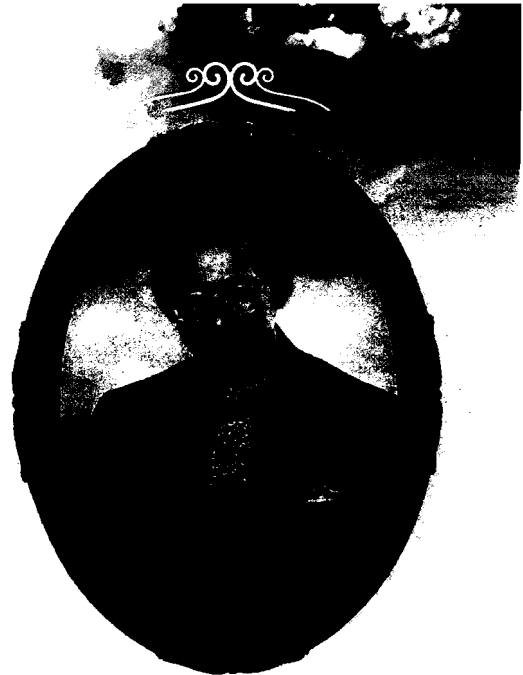



สถาบันวิจัยและพัฒนาพื้นที่สูง (องค์การมหาชน)

HIGHLAND RESEARCH AND DEVELOPMENT INSTITUTE (PUBLIC ORGANIZATION)



พระบาทสมเด็จพระเจ้าอยู่หัวภูมิพลอดุลยเดช พระราชทานดำริตั้งโครงการหลวง เมื่อ พ.ศ. 2512 เพื่อพัฒนาชีวิตความเป็นอยู่ของชาวเขา ลดการปลูกฝิ่น และฟื้นฟูป่าต้นน้ำลำธาร โดยการดำเนินงาน ในพื้นที่โครงการหลวงประสบความสำเร็จ นับับประการรัฐบาลจึงมีนโยบายที่จะสนับสนุนงานโครงการหลวงและนำผลสำเร็จของโครงการหลวงไปขยายผล เพื่อการพัฒนาเศรษฐกิจ สังคม และสิ่งแวดล้อมบนพื้นที่สูงของประเทศไทย และเพื่อให้เกิดผลสัมฤทธิ์อย่างยั่งยืน จึงจัดตั้งสถาบันวิจัยและพัฒนาพื้นที่สูง (องค์การมหาชน) หรือ สวพส. ขึ้น ตามมติคณะรัฐมนตรี เมื่อวันที่ 15 ตุลาคม 2548

สวพส. มีภารกิจสำคัญในการสนับสนุนและส่งเสริมการพัฒนาพื้นที่สูงให้ยั่งยืนครอบคลุมทุกมิติ สามารถเชื่อมโยงองค์ความรู้จากโครงการหลวงจนเกิดประโยชน์อย่างกว้างขวางและเหมาะสมกับสภาพภูมิสังคม เน้นสนับสนุนการวิจัยและพัฒนาทางโครงการหลวง และดำเนินการขยายผลโครงการหลวงให้เกิดประโยชน์ ต่อพื้นที่สูงส่วนใหญ่ของประเทศ ตลอดจนให้ความร่วมมือและแลกเปลี่ยนทางวิชาการด้านการวิจัยและการพัฒนาพื้นที่สูงในระดับนานาชาติ

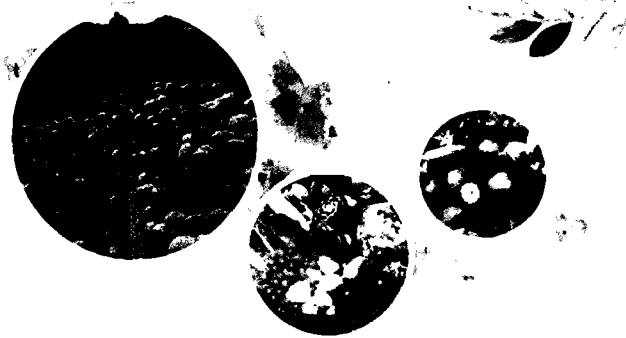

- การพัฒนาคู่มือการดำเนินงานโครงการขยายผลโครงการหลวงและการถ่ายทอด
- มีการกำหนดสำนักงานวิจัยและพัฒนาพื้นที่สูงในระดับลุ่มน้ำ ศูนย์การพัฒนา (Growth pole) ในการบริหารงานเชื่อมโยงงานโครงการหลวง โครงการขยายผลโครงการหลวง โครงการสำคัญอื่นๆ เพื่อรองรับเครือข่ายการเรียนรู้และการพัฒนาที่เหมาะสมโดยมีลุ่มน้ำเป็นขอบเขตการพัฒนา
- การพัฒนาเครือข่ายการเรียนรู้ และถ่ายทอดองค์ความรู้โครงการหลวงและการพัฒนาศักยภาพชุมชน สนับสนุนการพัฒนาแบบผู้เชี่ยวชาญทางไกล และกลุ่มผู้เชี่ยวชาญจากส่วนกลาง เพื่อแก้ไขข้อบกพร่องปัญหาในการทำงานอย่างทันที่และต่อเนื่อง
- การสนับสนุนโครงการพิเศษต่างๆ เช่น โครงการ **ชีวิตวิถีใหม่แห่งเมืองเชียงใหม่**

2.3 แผนงานวิจัยและพัฒนาพื้นที่สูงของสวพส. (องค์การมหาชน) ในระดับลุ่มน้ำ

- การสนับสนุนการสำรวจและจัดทำฐานข้อมูลในระดับลุ่มน้ำ
- เสริมสร้างกระบวนการเรียนรู้ และพัฒนาขีดความสามารถของชุมชนในการจัดการพัฒนาและแก้ไขปัญหาในท้องถิ่นของตนเอง และสร้างทีมวิทยากรในการถ่ายทอดองค์ความรู้โครงการหลวง ให้สอดคล้องกับความต้องการของชุมชน โดยใช้กระบวนการจัดทำแผนชุมชนเป็นเครื่องมือ นำไปสู่ชุมชนที่เข้มแข็ง
- การผลักดันแผนชุมชน และการถ่ายทอดองค์ความรู้โครงการหลวง ไปสู่การบูรณาการกับแผนพัฒนาในระดับพื้นที่และแผนของหน่วยงานที่เกี่ยวข้อง



2. ภารกิจของสถาบันวิจัยและพัฒนาพื้นที่สูง (องค์การมหาชน)

2.1 หน้าที่ของสถาบันวิจัยและพัฒนาพื้นที่สูง (องค์การมหาชน)

- สนับสนุนการบริหารจัดการเชิงบูรณาการ โดยมีกิจกรรมที่สำคัญ ด้านการพัฒนาประสิทธิภาพการส่งเสริมการปลูกพืชและเลี้ยงสัตว์ การพัฒนาระบบคุณภาพผลผลิตตามมาตรฐานอาหารปลอดภัย รมแรงคัดการใช้สารเคมี สนับสนุนศูนย์การเรียนรู้ ตลอดจนงานพัฒนาความเข้มแข็งของชุมชน ส่งเสริมเครือข่ายเยาวชน ท้องถิ่น ท้องถิ่น ป่าชาวบ้าน ฯลฯ
- สนับสนุนการจัดทำแผนปฏิบัติการของ สวพส. ร่วมกับโครงการหลวง ในการกำหนดแนวทางการปฏิบัติงานร่วมกัน

2.2 แผนงานของสวพส. (องค์การมหาชน) ในระดับลุ่มน้ำ

- การนำองค์ความรู้จากการโครงการหลวงไปปรับใช้ให้เหมาะสมทั้งด้านการวิจัย การพัฒนาและอาชีพของเกษตรกร
- พัฒนาศักยภาพด้านการจัดการหลังการเก็บเกี่ยว การตลาดและระบบโลจิสติกส์ที่เหมาะสมกับสภาพภูมิสังคม และการพัฒนาความเข้มแข็งของระบบตลาดชุมชน
- การพัฒนาสังคมและเสริมสร้างความเข้มแข็ง
- การฟื้นฟูและอนุรักษ์ทรัพยากรธรรมชาติและสิ่งแวดล้อม และการพัฒนาระบบเตือนภัย

